



*Conessioni che Aiutano. CRALT con Progetto Arca.*

Market solidali. Quando il cibo diventa relazione.



# *camping* VILLAGGIO TELIS 2026



# *camping* VILLAGGIO TELIS

## Una terrazza sul mare più bello d'Italia

Il Camping Villaggio Telis si affaccia direttamente sul mare della piccola e splendida Baia di Porto Frailis e si estende dal mare su una collina terrazzata da cui si gode una vista mozzafiato sulle spiagge e sulle scogliere.

Su queste terrazze sono state posizionate le nostre case mobili che godono di una vista incredibile su uno dei mari più belli d'Italia.

Immerso nel verde degli eucaliptus e delle mimose, circondato da uno splendido scenario montano e dalla tipica macchia mediterranea, il Camping Villaggio Telis conserva intatto il più particolare dei valori isolani: la calda ospitalità del popolo sardo.

Posto al centro dello scenario dell'Ogliastra, si è rivelato base ideale per poter visitare l'hinterland ricco di paesaggi montani e marini, di folklore e zone archeologiche, di fauna marina per gli appassionati di pesca subacquea e di inimmaginabili scenari marini per gli amanti della fotografia.





# SERVIZI



All'interno del Villaggio sono presenti due piscine: una per i più piccoli e una per gli adulti con idromassaggio. Sono, infatti, presenti diversi punti dove è possibile essere coccolati dall'acqua mentre si ammira lo splendido scenario della baia.

La piscina dei bimbi, elegante e confortevole, ha una vasta area solarium per permettere il controllo dei genitori. Due bagni turchi completano questa piccola area incantevole.

**PISCINE**



**oiscine**



# wellness

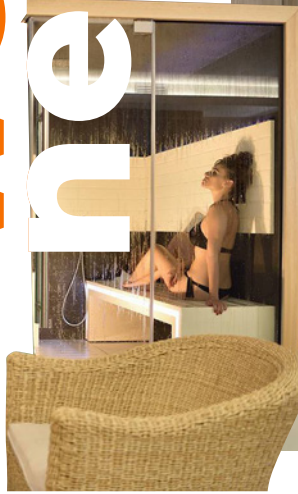

# AREA WELLSNESS E FITNESS

Il Camping Villaggio Telis offre ai suoi ospiti l'occasione di usufruire di ottimi servizi benessere, tra cui massaggi rivitalizzanti, sauna, docce emozionali, idromassaggio e bagno turco, in un'oasi paradisiaca dedicata alla cura di mente e corpo.

Tranquillità, panorami da sogno, team specializzato rendono l'area Wellness del Villaggio, il luogo ideale per un relax senza limiti.

L'area Fitness, dove è possibile allenarsi in tutta calma e relax e riscoprire sé stessi, è dedicata alla cura del corpo e al rigeneramento muscolare.

Tenersi in forma grazie alla professionalità e alla qualità del servizio palestra offerto dal Camping Villaggio Telis è possibile anche in un momento di relax.

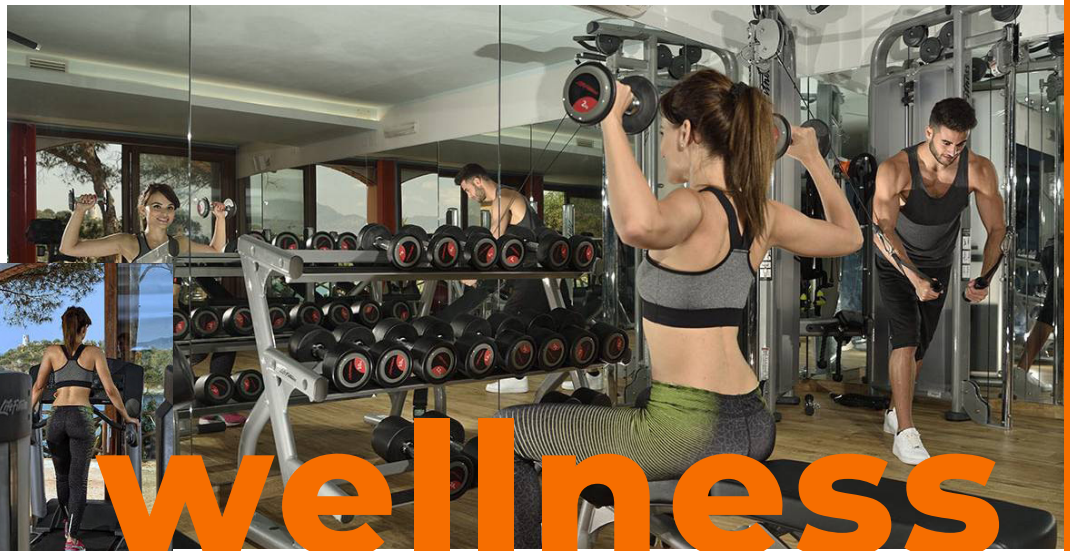

# wellness



# RISTORANTE

Il Camping Villaggio dispone di un ottimo ristorante con vista panoramica sulla baia, una rinomata pizzeria, un bar a picco sulla spiaggia, un piccolo ma fornito market.

Gli chef vi condurranno alla scoperta delle specialità locali, selezionando principalmente piatti tipici della cucina sarda.

Sarà possibile anche usufruire di un menù a la carte internazionale con proposte culinarie dal mondo.

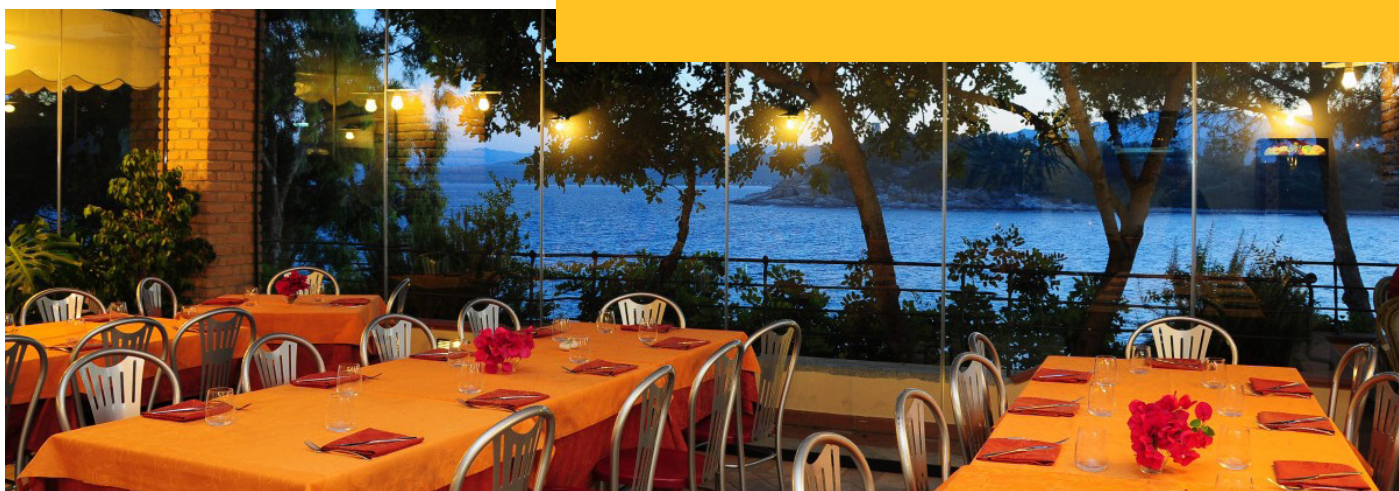

# ristorante



Appena sotto il villaggio è situata una piccola spiaggia attrezzata con sdraio ed ombrelloni a numero limitato ma ad uso gratuito.

La spiaggia principale e pubblica dista appena 100 metri dall'ingresso del villaggio, di sabbia bianca finissima, ideale per i bambini molto piccoli in quanto il mare digrada lentamente. La zona tutto intorno è altresì ricca di splendide spiagge quali Orri, Cea, La Cappanina, Basuara, Cala Moresca.



spiaggie

SPIAGGIA

# ALTRI SERVIZI

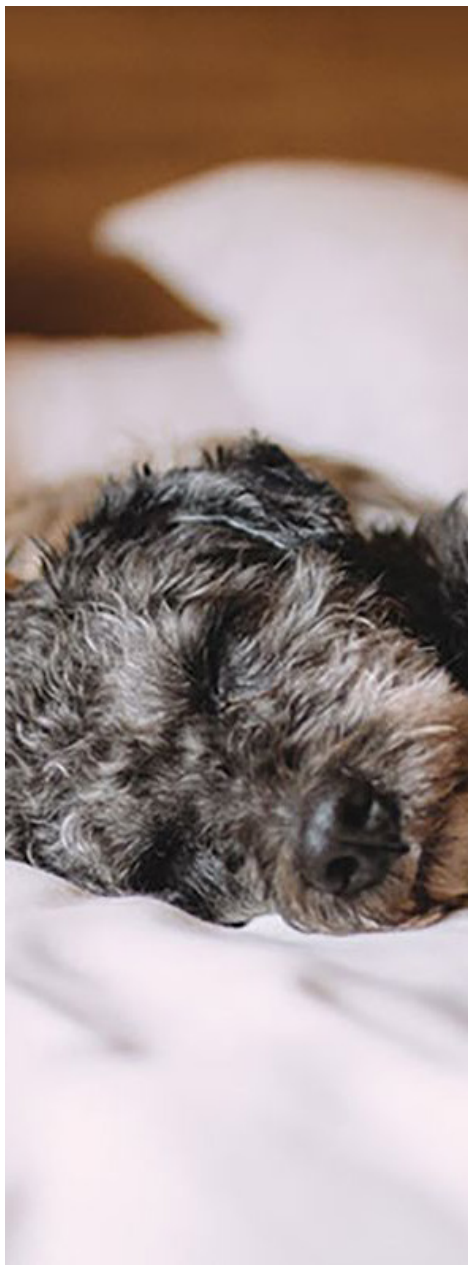
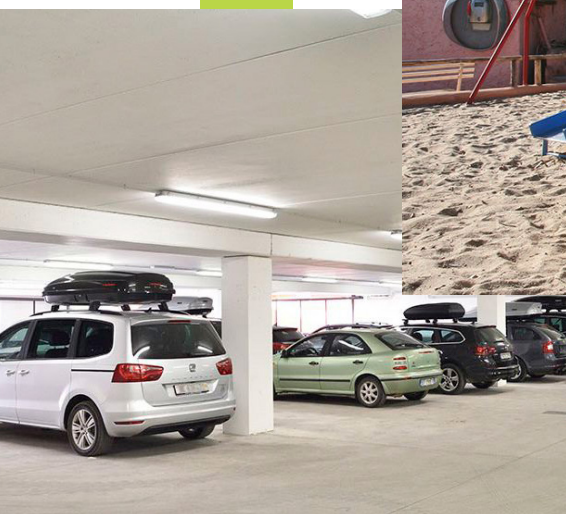

Il Camping Villaggio Telis offre molti servizi pensati per coppie, famiglie, camperisti e motociclisti. Un angolo del campeggio è dedicato ai giochi per bambini ed ai ragazzi.

L'animazione è normalmente prevista dal primo luglio al trentuno agosto. Inoltre, il Camping Villaggio si presenta come pet friendly, accogliendo gli amici animali a condizione che i loro proprietari osservino le norme indicate dal regolamento interno e quelle del quieto vivere osservando le comuni attenzioni del buon vicinato.

Il campeggio è attrezzato a tale scopo con distributori gratuiti di guanti e sacchetti ed è dotato di docce a loro riservate.

Altri servizi che rendono unico questo Camping Villaggio sono un'officina meccanica, per risolvere piccoli problemi al proprio mezzo, un parcheggio auto coperto e tanto altro ancora.

# SISTEMAZIONI



## CASE MOBILI DEL CRAIT

Le case mobili del Crait, recentemente ristrutturare, sono strutture che possono ospitare comodamente 4 persone distribuite nelle due camere da letto: una con letto matrimoniale alla francese e l'altra cameretta con due letti singoli che all'occorrenza possono essere uniti in un letto matrimoniale. Qualora dovesse servire un altro letto, si può sfruttare la "dinette" del soggiorno rinunciando al tavolo interno (questa soluzione è sconsigliabile per lunghi soggiorni).

Un soggiorno con comoda cucina accessoriata di frigo, piano cottura, lavabo e tavolo da pranzo con giro panca. Bagno con water, lavabo e box doccia. All'esterno della casa mobile una veranda coperta di circa 25 mq ad uso esclusivo, arredata di tavolo e sedie per la vita all'aperto dove è possibile anche stendere la biancheria.

È presente nell'area riservata alle case mobili del Crait, un'area barbecue in condivisione con i 6 alloggi.



# TRASFERIMENTI

Le rotte di collegamento marittimo tra la penisola e la Sardegna definite, considerando le principali compagnie navali come Grimaldi, GNV, Tirrenia-Moby (gruppo Onorato) sono:

- dal Nord Italia: Genova rotta su Olbia e Porto Torres
- dal Centro Italia: Civitavecchia / Piombino / Livorno / Napoli su Olbia, Cagliari e Porto Torres (solo Grimaldi ha un collegamento con Arbatax).

Il collegamento su Arbatax non è giornaliero ma solo il martedì e il sabato e nel mese di agosto si aggiunge la corsa di giovedì. La nave collega anche il porto di Cagliari.

**I trasferimenti non sono inclusi nella quota.**

## TABELLA PREZZI

PERIODO	PREZZO
13 Giugno - 27 Giugno	397€
27 Giugno - 11 Luglio	664€
11 Luglio - 25 Luglio	725€
25 Luglio - 29 Agosto	966€
29 Agosto - 12 Settembre	664€
12 Settembre - 26 Settembre	635€
26 Settembre - 17 Ottobre	227€
17 Ottobre - 24 Ottobre	170€

**I soggiorni rispettivamente di 6 notti e 4 notti sono riparametrati (medesimo costo a notte).**

## Quote da pagare in loco:

- Pulizia finale al termine del soggiorno a cura del Campeggio € 40 (andrà comunque lasciato in ordine il frigo e il piano di cucina compreso le stoviglie) - in caso di animale ospite, la pulizia avrà un'aggiunta di € 10.
- Tassa di soggiorno: dal luglio 2023 il Comune di Tortoli ha introdotto una tassa di soggiorno giornaliera di 1,5 euro a persona (per un massimo di 6 giorni oltre i quali non ci sono ulteriori costi); eventuali variazioni successive, verranno applicate al momento del soggiorno sulla base delle norme comunali vigenti in materia.

## Orari check-in e check-out:

- Arrivi del sabato: dopo le 15:00 (anticipata salva disponibilità del campeggio);
- Arrivi del mercoledì: dopo le 15:00 (anticipata salva disponibilità del campeggio);
- Arrivi del martedì: dopo le 15:00 (anticipata salva disponibilità del campeggio);
- Partenze del sabato: entro le 10:00;
- Partenze del martedì: auto fuori dal campeggio entro le 11:00 - saldo entro le 19:00 - rilascio della casetta entro le ore 01:00 (vedere partenza traghetto).

## Comunicazioni importanti ai soci:

- Per i mesi di luglio e agosto verrà data priorità alle prenotazioni settimanali “da sabato a sabato”.
- Per le prenotazioni “da mercoledì a martedì”, in caso di richiesta su due settimane consecutive, sarà applicato il costo aggiuntivo relativo alla notte di collegamento tra le settimane. Tale costo sarà comunicato ai soci via mail prima della conferma.
- Per il periodo 01/08-31/08, la quota comprende un posto auto per ogni piazzola, riservato in piazzole attigue alle case mobili, (per gli altri periodi, la disponibilità di un posto auto per ciascuna piazzola, con costi convenzionati e liquidati dagli utilizzatori alla Direzione del Camping, a fine soggiorno).
- È incluso l'uso della spiaggia privata con ombrelloni. I posti con ombrellone verranno assegnati esclusivamente in base alla disponibilità presente in spiaggia al momento della richiesta. Al fine di garantire una gestione equilibrata del servizio, infatti, non è possibile effettuare prenotazioni anticipate. L'uso della spiaggia con ombrellone è condizionato alla presenza della spiaggia stessa, in quanto spesso risulta, a causa delle mareggiate, che l'arenile abbia dimensioni molto ridotte o è addirittura inesistente
- Le prenotazioni potranno ritenersi confermate esclusivamente dopo la ricezione di mail di conferma da parte del Cralt.
- Le prenotazioni di case occupate da soli Fitel, avranno una maggiorazione di prezzo del 15%.

## Assicurazione annullamento viaggio:

Tutte le proposte del Cralt prevedono l'obbligatorietà della Polizza assicurativa per “annullamento viaggio”, che potrai consultare in maniera dettagliata all'interno di ogni offerta e che troverai automaticamente conteggiata nel tuo ordine finale (il costo della polizza è pari al 3,10%, applicato sul prezzo del pacchetto prenotato riferito alla quota aggregato esterno, che sarà applicato anche in caso di annullamento prenotazione senza penale). In caso di annullamento dell'ordine già confermato, il socio dipendente avrà l'addebito del costo dell'assicurazione in busta paga per la sua partecipazione e quella dei suoi aggregati familiari, mentre per gli aggregati esterni dovrà provvedere con pagamento in contanti. Lo stesso vale per i soci pensionati. Il socio insieme ai suoi familiari e/o aggregati, in qualità di assicurati, aderiranno alla polizza collettiva sottoscritta dal contraente unico CSAT (Comitato Sindacale Assicurazioni Telecomunicazioni) con la compagnia assicurativa “Europ Assistance”. Sarà possibile consultare tutte le condizioni contrattuali dell'assicurazione nel momento in cui si effettuerà la prenotazione del proprio pacchetto viaggio.

## Penali:

Le eventuali rinunce saranno soggette alle seguenti penali, coerenti con le leggi in materia che non potranno superare i seguenti massimali:

- 10% dalla conferma e fino a 30 giorni di calendario antecedenti lo svolgimento dell'iniziativa;
- 30% dell'importo dovuto per annullamenti effettuati da 29 a 15 giorni di calendario antecedenti lo svolgimento dell'iniziativa;
- 50% dell'importo dovuto per annullamenti effettuati da 14 a 6 giorni di calendario antecedenti lo svolgimento dell'iniziativa;
- 100% dell'importo dovuto per annullamenti effettuati nei 5 giorni di calendario antecedenti lo svolgimento dell'iniziativa.

Si precisa inoltre che, ai fini del predetto calcolo, non sarà computato il giorno dell'annullamento mentre sarà computato il giorno della partenza.

## Solidarietà:

In fase di prenotazione, si potrà scegliere di sostenere il progetto di solidarietà in favore del Progetto Arca per offrire assistenza, sostegno alimentare e accoglienza abitativa a migliaia di persone povere, donando 1 € per ogni partecipante.



[www.cralteventi.it](http://www.cralteventi.it)